

Kreisraum  
L 3,50 m  
U 9,20 m

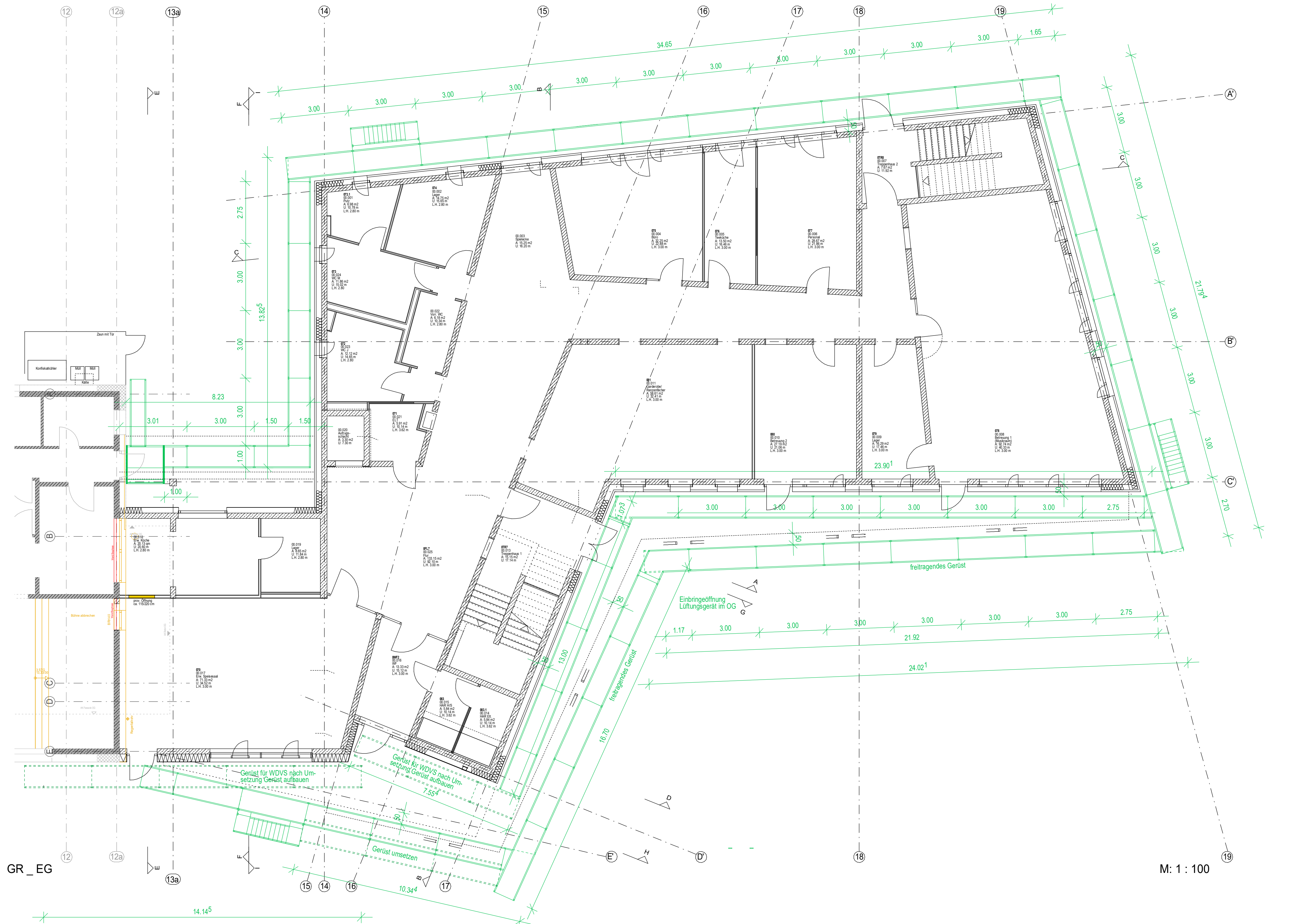

GR\_EG

M: 1 : 100

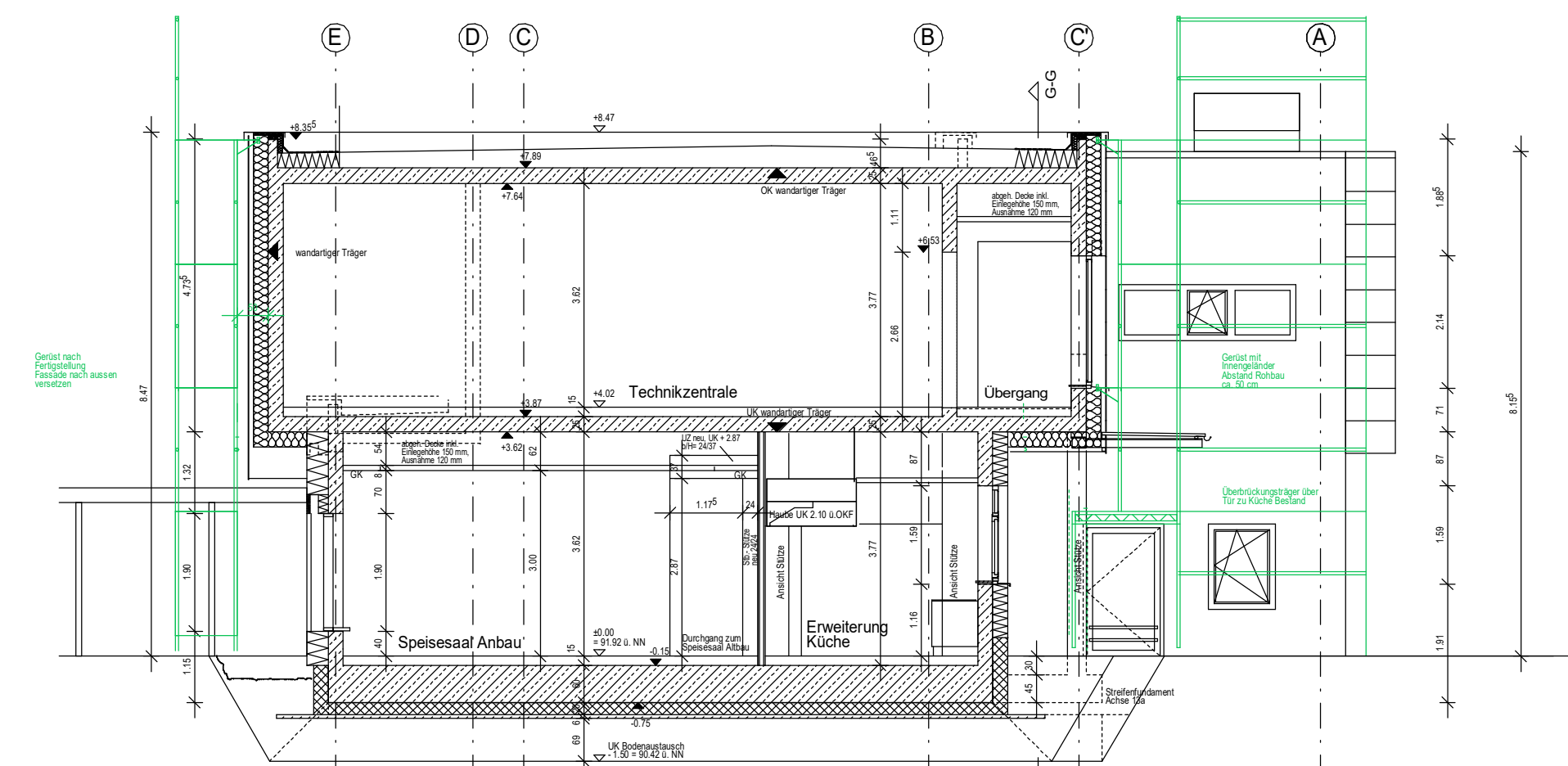

SN\_F-F

M: 1 : 100

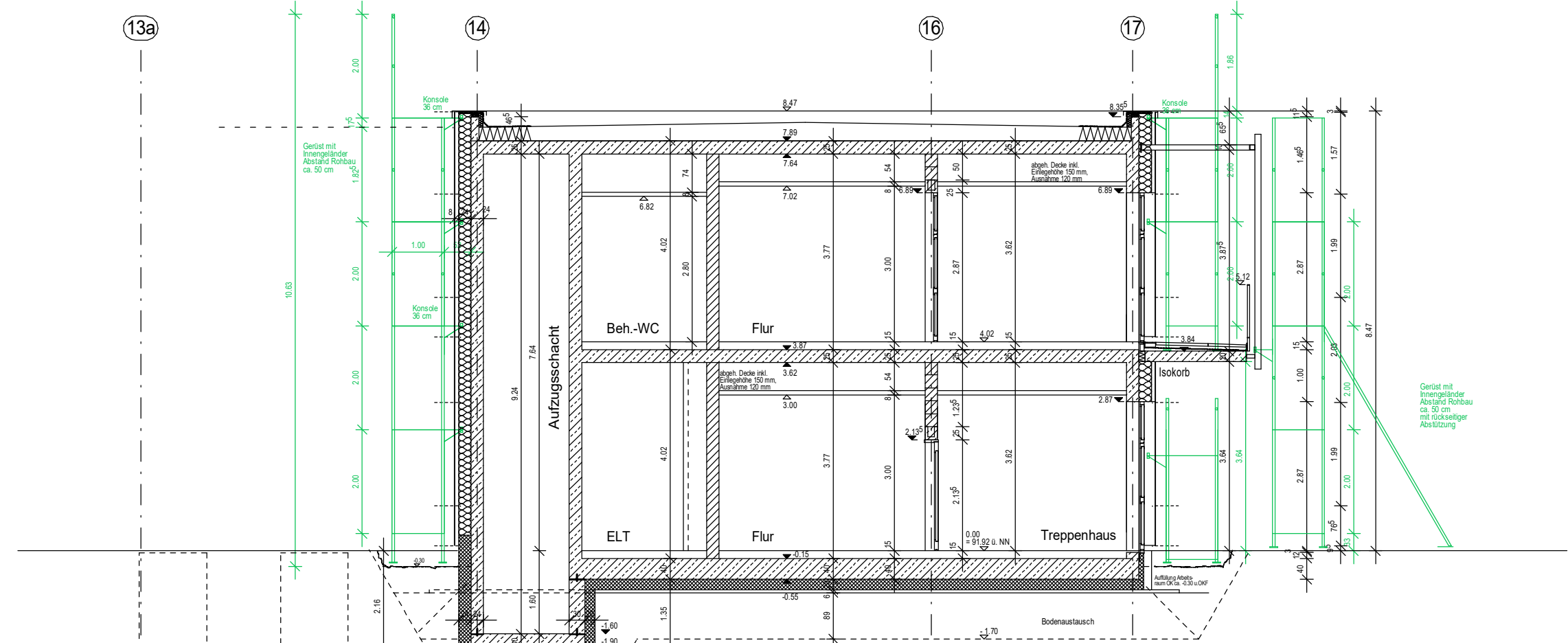

SN\_A-A

M: 1 : 100

Hinweis:  
Die dargestellte Gerüststellung ist als eine  
Möglichkeit anzusehen. Die genaue Aus-  
führung und Planung der Gerüststellung  
liegt bei dem AN.

Index	Änderung	geprüft	Datum
KREISHAUS DES MAIN-TAUNUS-KREISES			
AM KREISHAUS 1-5 65719 HOFHEIM AM TAUNUS			
ERWEITERUNG DER GRUNDSCHULE EDDERSHEIM AM WEISSEN STEIN 3 65795 HATTERSHEIM / EDDERSHEIM			
Gerüst EG _ Gerüst- SN_F-F_A-A			
LIEGENSCHAFTSNUMMER	GEBÄUDE	ETAGE	
		DATUM	NAME
		Gezeichnet	03.02.26
		Geprüft	Re
		Gezeichnet	
		Geprüft	
		Gezeichnet	
		Geprüft	
Unterschrift Bauherr			
Heimel Architekt Dipl.-Ing.			
Raimundstraße 100			
60320 Frankfurt am Main			
089 / 56 20 06			
info@heimelarchitekt.de			
MAßSTAB	BLATTGRÖßE	BLATTNUMMER	
1: 100	A 1	5-021-0	